スーパーファミコン®

SUPER Famicom
LICENSED BY NINTENDO

新機動戦記 ガンダムW

GUNDAMWING ENDLESS DUEL
エンドレス デュエル

とりあつかいせつめいしょ
取扱説明書

SHVC-AEDJ-JPN

©創通エージェンシー・サンライズ・テレビ朝日
©BANDAI 1996 MADE IN JAPAN

BANDAI

ごあいさつ

このたびは、(株)バンダイの任天堂スーパーファミコン専用カセット「新機動戦記ガンダムW ENDLESS DUEL」をお買い上げいただき誠にありがとうございます。ご使用前に取り扱い方、使用上の注意等、この「取扱説明書」をよくお読みいただき、正しい使用法でご愛用ください。なお、この「取扱説明書」は大切に保管してください。

警　告

疲れた状態や、連続して長時間にわたるご使用は、健康上好ましくありませんので避けてください。ごくまれに、強い光の刺激や、点滅を受けたり、テレビ画面等を見たりしている時に、一時的に筋肉のけいれんや意識の喪失等の症状を経験する人がいます。こうした症状を経験した人は、ゲームをする前に必ず医師と相談してください。また、ゲームをしていて、このような症状が起きた場合には、ゲームを止め、医師の診察を受けてください。

ゲームをしていて、手や腕に疲労、不快や痛みを感じた時は、ゲームを中止してください。その後も痛みや不快感が続いている場合は、医師の診察を受けてください。それを怠った場合、長期にわたる障害を引き起こす可能性があります。他の要因により、手や腕の一部に傷害が認められたり、疲れている場合には、ゲームをすることによって、悪化する可能性があります。そのような場合は、ゲームをする前に医師に相談してください。

※このカセットを無断で複製すること及びゲームの映像、内容等を無断で・出版・上演・放送することを禁じます。

CONTENTS

もくじ

- ◆STORY……2
- ◆コントローラーの操作……4
- ◆特殊アクション……5
- ◆スタートアップ……6
- ◆OPTION画面の操作……7
- ◆STORY MODEのあそびかた……8
- ◆VS MODEのあそびかた……10
- ◆TRIAL MODEのあそびかた……12
- ◆MS DATA……13

STORY
ストーリー

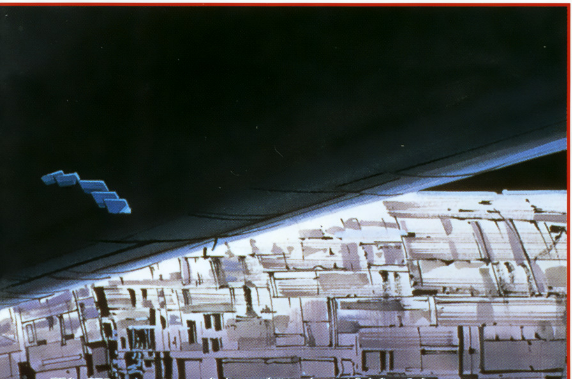

A.C. 195年、流星作戦遂行。
5機のガンダムが、地球へ舞い降りた。

人類がスペースコロニーへの移住を開始した百数十年後。圧倒的軍事力でコロニー制圧を推進する地球圏統一連合内において、新たな勢力が台頭していた。総帥トレーズ・クシュリナーダの指揮のもとモビルスーツ部隊を編成する秘密結社ＯＺである。彼らは、地球圏統一連合を乗っ取り、新たな独裁者となるべく数々の陰謀を張り巡らせていた。

A.C. 195年。ＯＺに対抗するコロニー住民は、遂に流星に偽装したガンダムを地球に投下。ウイングガンダム、ガンダムデスサイズ、ガンダムヘビーアームズ、ガンダムサンドロック、シェンロンガンダム…コロニーに真の自由と平和を取り戻すため5機のガンダムは、今、大地に降り立った。

コントローラーの操作

＜基本操作＞

※Ｌ、Ｒボタンは使用しません。

Xボタン 素手攻撃（強）またはバルカン攻撃

Yボタン 素手攻撃（弱）またはバルカン攻撃

✚キー モビルスーツの移動

Bボタン 武器攻撃（弱）

ＳＴＡＲＴボタン 決定、ポーズ

Aボタン 武器攻撃（強）

＜モビルスーツの移動＞

※右を向いた状態での操作です。

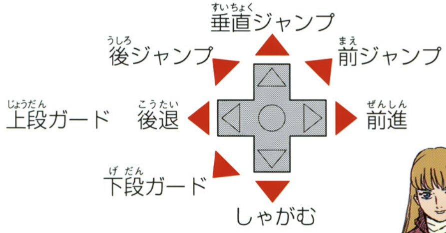

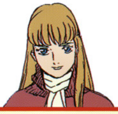

X、Yボタンは敵機との距離が近い場合は素手攻撃、遠い場合はバルカン攻撃と、状況によって変わりますわ。照準が表示されてる時は、バルカン攻撃ＯＫよ！

特殊アクション

※右を向いている時の操作です。

地上

●ブーストジャンプ	攻撃ボタン2個同時押し （ジャンプ中も可能）
●ダッシュ	（前進）→→　（後退）←←
●ガードダッシュ	→＋攻撃ボタン2個同時押し（前進） ←＋攻撃ボタン2個同時押し（後退）
●投げ	（相手に接近して）→＋素手攻撃ボタン

空中

●ホバリング	（ブーストジャンプ後）↓
●空中ダッシュ	（ブーストジャンプ後）←または↑ または→＋攻撃ボタン2個同時押し

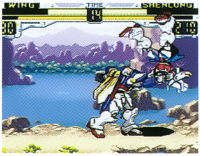

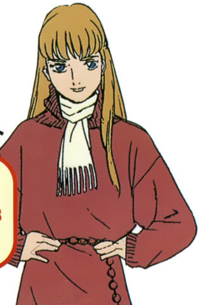

リリーナ・ピースクラフト

モビルスーツそれぞれの必殺技、
メガ必殺技の種類とコマンドは、P13
からのMS DATAをご覧になってね。

スタートアップ

■セッティング

スーパーファミコン本体に「新機動戦記ガンダムW」のROMカセットを正しくセットし、電源スイッチをONにしてください。デモ画面の後、STARTボタンを押すとタイトル画面があらわれます。

■ゲームモードの選択

タイトル画面では、3つのゲームモードが選択できます。✚キー ⇅でいずれかを選び、STARTボタンを押してください。

<STORY MODE>

9機のモビルスーツから好きなものを選び、ストーリーに沿って様々なモビルスーツと順番に戦います。

<VS MODE>

2人のプレイヤーが、それぞれ選んだモビルスーツで対戦します。

<TRIAL MODE>

好きなモビルスーツを選んで時間制限無しの1本勝負を行い、何機勝ち抜けるか競うモードです。

<OPTION>

ゲームレベル、制限時間、BGMや効果音、コントローラー操作の設定を変更することができます。

OPTION画面の操作

設定を変更したい項目を✚キー⇅で選び、↔で設定してください。設定終了後は、ＥＸＩＴを選び、ＳＴＡＲＴボタンを押すとデモ画面にもどります。

LEVEL（ゲームレベル）

EASY（やさしい）/**NORMAL**（ふつう）/**HARD**（むずかしい）

※ストーリーモードのレベル設定です。

TIME（制限時間）

ＬＩＭＩＴ（制限時間あり）/**NO LIMIT**（制限時間なし）

SOUND（ＢＧＭ、効果音）

STEREO / MONAURAL

KEY CONFIG（コントローラー操作）

ＳＴＡＲＴボタンを押すと各ボタンの機能が表示されますので、変更したいものを選択し、対応させたいボタンを押してください。１Ｐ側はコントローラー１で、２Ｐ側はコントローラー２で行います。

EXIT（もとの画面にもどる）

STORY MODEのあそびかた

■PLAYER SELECT

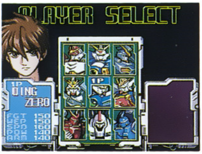

✚キーで好きなモビルスーツを選び、STARTボタンを押すと、MISSIONスタート。
ストーリーに従ってあらわれる様々なモビルスーツと、順番に戦っていきます。

■ゲームのルール

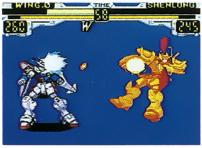

相手のエネルギーゲージを0にすると勝ちとなります。制限時間を超えた場合は、エネルギーの残りが多いプレイヤーの勝ちです。3本勝負のうち2本先取したプレイヤーの勝ちとなり、新たなモビルスーツとのバトルが続きます。引き分けの場合は、もう1度やりなおしです。4本目の戦いで引き分けるとプレイヤーの負けになります。

■画面のみかた

●ジェネレーター出力レベル（デジタル）
：必殺技に必要なエネルギー

●エネルギーゲージ：モビルスーツのエネルギー値

●ジェネレーター出力レベル（アナログ）

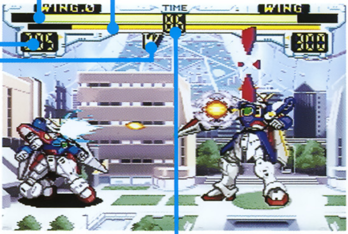

●タイム：残りの制限時間

●勝利マーク：バトルに勝った回数

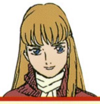

ジェネレーター出力は、強ボタンの必殺技を使う度に100ずつ、メガ必殺技を使う度に200ずつ消費します。さらに、バルカン攻撃でも消費します。でも、大丈夫！攻撃がヒットしたり、敵の攻撃をガードすると回復しますから。

■コンティニュー

GAME　OVER画面でカウントダウンしている間にSTARTボタンを押すと、続けて再びモビルスーツと戦うことができます。

VS MODEのあそびかた

■PLAYER SELECT

コントローラー1、2を使って、それぞれのプレイヤーは9機のモビルスーツの中から好きなものを選び、STARTボタンを押してください。

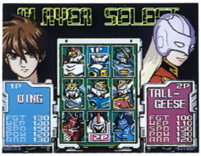

■ゲームレベルの設定

1P、2Pそれぞれのモビルスーツの強さを8段階に設定できます。✚キー ⬌で1(弱い)から8(強い)までのいずれかを選び、STARTボタンを押すとゲームがはじまります。

■ゲームのルール

相手のエネルギーゲージを0にすると勝ちとなります。制限時間を超えた場合は、エネルギーの残りが多いプレイヤーの勝ちです。3本勝負のうち2本先取したプレイヤーの勝ちとなり、新たなモビルスーツとのバトルが続きます。

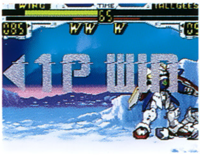

■画面のみかた

●1Pジェネレーター出力レベル（デジタル）
：必殺技、メガ必殺技に必要なエネルギー

●1Pエネルギーゲージ：モビルスーツのエネルギー値

●1Pジェネレーター出力レベル（アナログ）

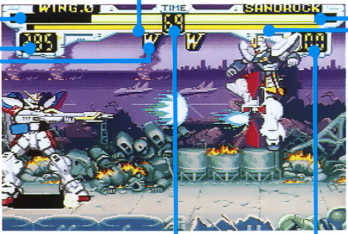

●タイム：残りの制限時間

●勝利マーク：バトルに勝った回数

●2Pジェネレーター出力レベル（デジタル）
：必殺技、メガ必殺技に必要なエネルギー

●2Pジェネレーター出力レベル（アナログ）

●2Pエネルギーゲージ：モビルスーツのエネルギー値

TRIAL MODEのあそびかた

■PLAYER SELECT

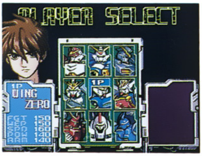

✚キーで好きなモビルスーツを選びSTARTボタンを押してください。

■ゲームのルール

相手のエネルギーゲージを0にすると勝ちとなり、次の対戦相手があらわれ、勝ち続ける限りゲームは続きます。（制限時間はありません）負けるとゲームオーバーとなり、これまでに倒した相手の数が表示されます。

エネルギーゲージは、１回戦う度に少し回復し、次の対戦に継続されます。でも、ジェネレーター出力レベルは回復しないから、ゲーム中に回復させてくださいね！

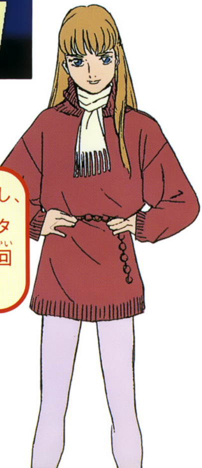

MS DATA

WING GUNDAM

GUNDAM DEATHSCYTHE

GUNDAM HEAVYARMS

GUNDAM SANDROCK

SHENLONG GUNDAM

WING GUNDAM 0

TALLGEESE

MERCURIUS

VAYEATE

SPEC PARAMETERのみかた

FGT（戦闘力）
WEP（武　装）
SPD（スピード）
POW（パワー）
ARM（装　甲）

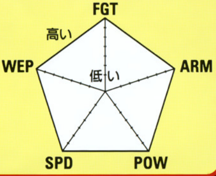

※コマンドはいずれも、モビルスーツが右向きの場合です。

※攻撃ボタンは、A(強)、B(弱)、X(強)、Y(弱)のいずれかを押してください。

※★印の技は、空中では使えません。

※各コマンドの最下段はメガ必殺技で、使う度にジェネレーター出力レベルを200ずつ消費します。また、強ボタンを使った必殺技でも100消費します。

WING GUNDAM

MS DATA

バルカン、マシンキヤノン、ビームサーベル、バスターライフルを装備した、比較的バランスのよい能力を有するモビルスーツで、ガンダムの中では唯一、変形、飛行が可能。開発者はＤｒ.Ｊ。

HEIGHT：１６．３ｍ
WEIGHT：７．１ｔ
MATERIAL：ガンダニュウム合金

SPECIAL ATTACK

ライジングサーベル	→↓↘＋◯
バスターライフル	↓↘→＋◯
サプライズクラッシュ（★）	↓↙←＋◯
ハイパーバスターライフル	↓↘→↓↘→＋◯

SPEC PARAMETER

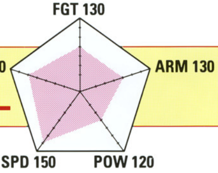

PILOT DATA

NAME：ヒイロ・ユイ
AGE：１５
ABILITY：幼い頃よりエージェントとしての徹底した教育を受け、モビルスーツパイロットのみならず破壊工作員としても活動。冷淡な性格の内には、優しく脆い心を隠し持つ。

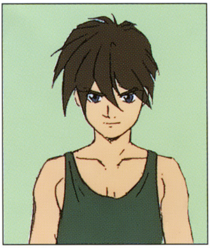

GUNDAM DEATHSCYTHE

MS DATA

バルカン、マシンキャノン、バスターシールドそして巨大な鎌・ビームサイズを装備。機動性はきわめて高く、センサーを無効にするハイパージャマーの採用で神出鬼没な行動が可能。

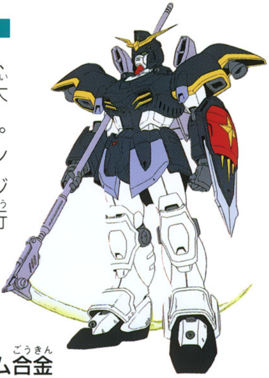

HEIGHT：16．3m
WEIGHT：7．2t
MATERIAL：ガンダニュウム合金

SPECIAL ATTACK

サイクロンデスサイズ	→↓↘＋●
バスターシールド（★）	↓↘→＋●
デスハリケーン	↓↘→ ↓↘→＋●

SPEC PARAMETER

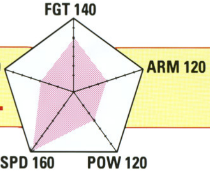

PILOT DATA

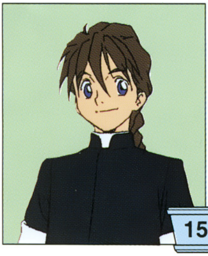

NAME：デュオ・マックスウェル
AGE：15
ABILITY：「スイーパーグループ」に拾われ、戦士として育てられる。戦闘センス抜群のうえ、明るく社交的なため、ムードメーカーとしても重要な役割を果たす。

GUNDAM HEAVYARMS

MS DATA

バルカン砲、マシンキャノン、ガトリング、ビームガトリング、ホーミングミサイル、マイクロミサイルと圧倒的な火力を誇る機体。さらには接近戦に備えて、アーミーナイフも装備。

HEIGHT：１６．７ｍ
WEIGHT：７．７ｔ
MATERIAL：ガンダニュウム合金

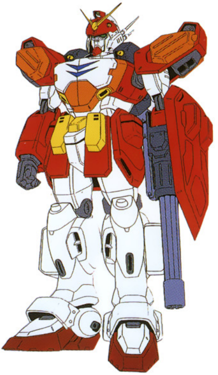

SPECIAL ATTACK

ホーミングミサイル	→↓↘＋●
ハイパーガトリング（★）	↓↘→＋●
ストライクファイヤー（★）	↓↙←＋●
フルファイヤー（★）	↓↘→↓↘→＋●

SPEC PARAMETER

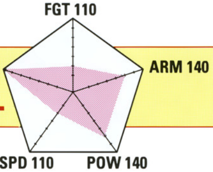

PILOT DATA

NAME：トロワ・バートン
AGE：１５
ABILITY：世界中を巡業するサーカス団のピエロ役となり身を隠しているが､その素性は一切不明。戦略、戦術に長け、常に無口でクールな性格そのままの冷静な戦闘を行う。

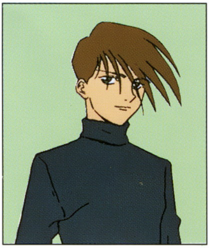

GUNDAM SANDROCK

MS DATA

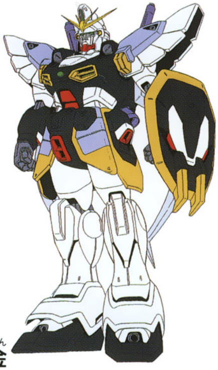

パワーと装甲を重視した機体で、そのフォルムには気品さえ漂う。バルカン砲、ミサイル、シールドフラッシュを装備。またヒートショーテルはバックパックと合体クロスクラッシャーとしての使用も可能。

HEIGHT：１６．５ｍ
WEIGHT：７．５ｔ
MATERIAL　：ガンダニュウム合金

SPECIAL ATTACK

パワードバスター（★）	→↓↘ ＋ ●
ヒートスライサー	↓↘→ ＋ ●
ラッシングトルネード（★）	↓↙← ＋ ●
マグアナックヒュージレイド（★）	↓↘→↓↘→ ＋ ●

SPEC PARAMETER

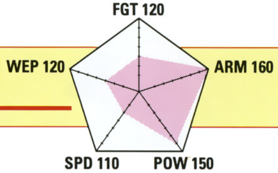

PILOT DATA

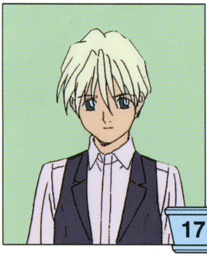

NAME：カトル・ラバーバ・ウイナー
AGE：１５
ABILITY：アラブ諸国の名門・ウイナー一家の長男。ＯＺと戦うため、何不自由のない境遇を捨てパイロットに。おっとりとした物腰に似合わず、天才的な戦闘能力を秘めている。

SHENLONG GUNDAM

MS DATA

接近戦では比類なき強さを発揮。伸縮自在の右腕、ドラゴンハングでつかんだ敵を切り裂いたり、超高熱火炎ドラゴンファイヤーを浴びせるなど激しい攻撃を得意とする。他にバルカン砲、ビームグレイブも装備。

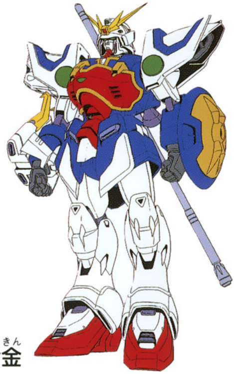

HEIGHT：１６．４ｍ
WEIGHT：７．４ｔ
MATERIAL：ガンダニュウム合金

SPECIAL ATTACK

ハンドレッドグレイブ	→↓↘ ＋ ○
ドラゴンハング	↓↘→ ＋ ○
ドラゴンハングファイヤー	↓↘→ ↓↘→ ＋ ○

SPEC PARAMETER

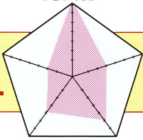

PILOT DATA

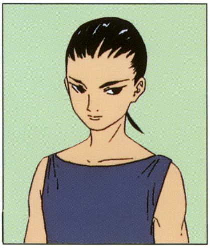

NAME：張　五飛（チャン・ウーフェイ）
AGE：１５
ABILITY：古代中国の戦士一族の血を引く誇り高き少年。本能的に邪悪を見分ける特殊な能力を持ち、敵に対しては、冷静かつ的確な判断により容赦なく戦いを挑む。

WING GUNDAM 0

MS DATA

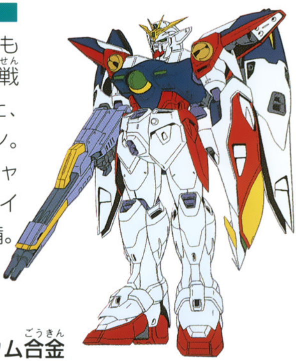

15年前に開発されていたにもかかわらずあまりに強大な戦闘力ゆえに封印されていた、まさに究極のバトルマシーン。ウイングバルカン、マシンキャノン、ビームサーベル、ツインバスターライフル他を装備。

HEIGHT：１６．７m
WEIGHT：８．０t
MATERIAL：ガンダニュウム合金

SPECIAL ATTACK

ツインバスターライフル	↓↘→ ＋ ●
ツインバスターライフル（斜め）	↓↙← ＋ ●
ライジングスマッシャー（★）	→↓↘ ＋ ●
ハイパーツインライフル	↓↘→ ↓↘→ ＋ ●

SPEC PARAMETER

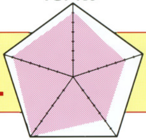

PILOT DATA

NAME：ヒイロ・ユイ
AGE：１５
ABILITY：幼い頃よりエージェントとしての徹底した教育を受け、モビルスーツパイロットのみならず破壊工作員としても活動。冷淡な性格の内には、優しく脆い心を隠し持つ。

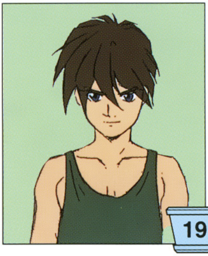

TALLGEESE

MS DATA

ＯＺの全てのモビルスーツの原形となった機体で、武装はビームサーベル、ドーバーガンのみだが、そのポテンシャルは絶大。機動性も非常に高く、よほどのパイロットでない限り扱えない。

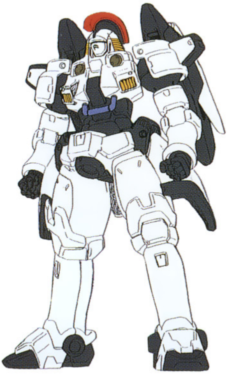

HEIGHT：１７．４ｍ
WEIGHT：８．８ｔ
MATERIAL ：チタニュウム合金

SPECIAL ATTACK

ドーバーガン	↓↘→ ＋ ●
ブーストクラッシュ	→↓↘ ＋ ●
リーサルハンティング（★）	↓↙← ＋ ●
MSスラッシャー	↓↘→ ↓↘→ ＋ ●

SPEC PARAMETER

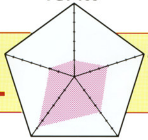

PILOT DATA

NAME：ゼクス・マーキス
AGE：１９
ABILITY：スペシャルズ特佐。ＯＺにおいては常に素顔をマスクで覆い、正体を隠す。本名はミリアルド・ピースクラフト。つまりリリーナの実の兄である。

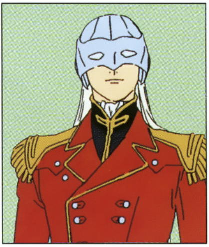

MERCURIUS

MS DATA

防御重視型のモビルスーツで、背中には自在に動くビームシールド発生器・プラネイトディフェンサーを装備。また、クラッシュシールド、ビームガン等の装備し、攻撃においてもかなりの能力を持つ。

HEIGHT：１６．３ｍ
WEIGHT：７．３ｔ
MATERIAL：ガンダニュウム合金

SPECIAL ATTACK

シールドクラッシュ	→↓↘ + ●	
プラネイトディフェンサー（★）	↓↙← + ●	（強、弱とも効果は同じ）
プラネイトアタック（★）	↓↘→ + ●	（プラネイトディフェンサー中）
プラネイトサンダー（★）	↓↘→ ↓↘→ + ●	

SPEC PARAMETER

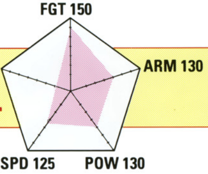

PILOT DATA

NAME：ルクレツィア・ノイン
AGE：１９
ABILITY：ＯＺの上級特尉でパイロットの養成を担当。ゼクスとは士官学校時代の同級生、ゼクスへの一途な思いを胸に、常に彼のサポートを努める。

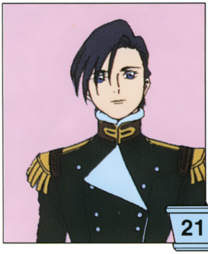

VAYEATE

MS DATA

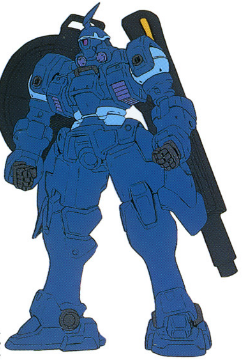

メリクリウスとの共同作戦をベースに開発され、ＯＺでは初めてのガンダニュウム合金を採用したモビルスーツ。背中の巨大なビームジェネレーターから充填したエネルギーを発射するビームキャノンの威力は絶大。

HEIGHT：１６．３ｍ
WEIGHT：７．３ｔ
MATERIAL：ガンダニュウム合金

SPECIAL ATTACK

ビームキャノン	↓↘→ ＋ ●
スマッシュ・ニー（★）	→↓↘ ＋ ●
メガビームブラスト	↓↘→↓↘→ ＋ ●

SPEC PARAMETER

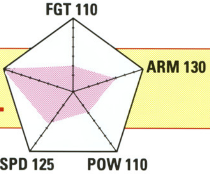

PILOT DATA

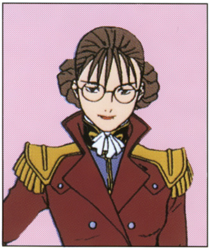

NAME：レディ・アン
AGE：１９
ABILITY：ＯＺの二級特佐で、実戦部隊の指揮から暗殺までも行う過激な女性。トレーズの腹心として忠誠を誓うが、彼への思いには凄まじいものがある。

SINCE UNIVERSAL CENTURY 0079

GUNDAM ANNIVERSARY

合計5,000名様!!!

ガンダムのゲーム&ビデオソフトで、超いかすガンダムオリジナルグッズをプレゼント!!

対象商品についているクーポン券を集めて、好きなコースに応募しよう！たとえば、クーポン券を3枚持っていれば、Aコースに3回、またはAコースに1回&Bコースに1回、またはCコースに1回とキミの好きなパターンで応募することができるのだ!!
※次のページにもクーポン券がついてるぞ!!

Aコース	オリジナルGピンバッチ	（クーポン券1枚）	計1,000名様
Bコース	オリジナルGビデオ	（クーポン券2枚）	計500名様
Cコース	オリジナルGャンパー	（クーポン券3枚）	計200名様
Dコース	スペシャルGャンパー	（クーポン券4枚）	計20名様

Wチャンス!!

抽選にはずれてしまった人の中から3,280名様にオリジナルステッカーが当たるぞ！

●応募方法●

官製はがきに（1）郵便番号&住所、(2) 氏名、(3) 年齢、(4) 電話番号、(5) ご希望のコース名を明記して、希望コース分のクーポン券を貼って応募してください。お1人様何回でも応募できますが、はがき1枚につき1回分となります。

●応募先●

〒111　東京都台東区駒形2−5−5　小宮ビル　スタジオスタット
「ガンダム」ジョイントキャンペーン係

●締切り●

第1回　〆切済
第2回　1996年 5月31日（金）当日消印有効

●発　表●

賞品の発送をもってかえさせていただきます。

「ガンダム」ジョイントキャンペーン
G ANNIVERSARY 実施中!!

クーポン券のついている対象商品

ゲームソフト

スーパーファミコン「SDガンダム　GNEXT」★
スーパーファミコン「SDガンダム　Power Formation Puzzle」★
スーパーファミコン「新機動戦記ガンダムW　ENDLESS DUEL」★
スーパーファミコン「機動戦士Zガンダム　AWAY TO THE NEWTYPE」★
セガサターン　「機動戦士ガンダム」
プレイステーション「機動戦士ガンダム　Ver.2.0」

※他にも対象となるソフトは増えていきますので、雑誌広告、店頭ポスター等をご覧ください。

ビデオソフト

TVシリーズ「新機動戦記ガンダムW」

ビデオカセット（各¥6,000［税抜］）	レーザーディスク（各¥9,515［税抜］）
第1巻/第2巻	第1巻 ★
第3巻/第4巻	第2巻 ★
第5巻/第6巻	第3巻 ★
第7巻/第8巻	第4巻 ★

OVAシリーズ「機動戦士ガンダム第08MS小隊」

ビデオカセット（各¥4,660［税抜］）	レーザーディスク（各¥4,660［税抜］）
第1巻	第1巻
第2巻	第2巻

発売元：バンダイビジュアル（株）
お問い合わせ先：TEL 03 - 5828 - 3001

★印の商品には、クーポン券が2枚、
無印は1枚ついています。

5 G ANNIVERSARY

5 G ANNIVERSARY

注　意

健康のため、ゲーム画面からできるだけ離れてご使用ください。長時間使用する時は、適度に休憩してください。めやすとして1時間ごとに10～15分の小休止をおすすめします。
スーパーファミコンをプロジェクションテレビ（スクリーン投影式のテレビ）に接続すると、残像現象（画面ヤケ）が生ずるため、接続しないでください。

警　告

火災や感電を防止するために次のことを必ず守ってください。

●ご使用後はACアダプタをコンセントから必ず抜いておいてください。

〈使用上のお願い〉

●精密機器ですので、極端な温度条件下での使用や保管及び強いショックを避けてください。また、絶対に分解しないでください。
●端子部に手をふれたり、水にぬらすなど、汚さないようにしてください。
●シンナー、ベンジン、アルコール等の揮発油でふかないでください。
●カセットの脱着時には必ずスーパーファミコン本体の電源スイッチをお切りください。
●ゲームによって圧縮データを展開する黒い画面が、しばらく表示されることがありますが、故障等ではありません。

おことわり

商品の企画、生産には万全の注意をはらっておりますが、ソフトの内容が非常に複雑なために、プログラム上、予期できない不都合が発見される場合が考えられます。万一、誤動作等を起こすような場合がございましたら、相談センターまでご一報ください。

バンダイゲームステーション

このソフトの内容についてのご質問は、**03-3847-5090**

［受付時間／月曜～金曜日（祝日を除く）10時～16時］にお問い合わせください。

●電話番号はよく確かめて、お間違いのないようにしてください。
●受付時間外の電話は、おさけください。
●東京23区以外の方は、市外局番（03）をお忘れのないようにしてください。

《お買い上げのお客様へ》商品についてお気づきの点がございましたら、お客様相談センターまでお問い合わせください。住所、電話番号、保護者の方とお子様のお名前・お年も必ずお知らせください。

バンダイお客様相談センター

（関東）東京都台東区駒形2-5-5 〒111-81	☎ **03-3847-6666**
（関西）大阪市北区豊崎4-12-3 〒531	☎ **06-375-5050**
（中部）名古屋市昭和区御器所3-2-5 〒466	☎ **052-872-0371**

●電話受付時間　月曜～金曜日（祝日を除く）10時～16時
●電話番号はよく確かめて、お間違いのないようご注意ください。

【故障品について】

お買い上げいただいた商品が正常に作動しない場合や、何回か遊んだだけでゲームができなくなってしまった時などは、バンダイお客様相談センターまでご一報ください。なお、お客様の不注意による故障や破損、長期の使用による故障、中古品など当社の責任によらないものには対応できませんので、ご了承ください。

FOR SALE AND USE IN JAPAN ONLY AND COMMERCIAL RENTAL PROHIBITED.
本品は日本国内だけの販売および使用とし、
また商業目的の賃貸は禁止されています。

スーパーファミコンは任天堂の登録商標です。

発売元　株式会社バンダイ
マルチメディア事業部
東京都台東区駒形2-5-4　〒111-81